



ALLEGATI AL PIANO DI EMERGENZA

(D.Lgs. 81/2008 - Tutela della salute e della sicurezza nei luoghi di lavoro)



Sede : MI – Città Studi
Campus : Leonardo
Edificio : 7 Indirizzo : Piazza Leonardo da Vinci 32

Redatto e approvato da:

Per il DEIB

Responsabile Gestionale: Sig. Fabio Conti

Addetti locale alla sicurezza: Ing. Fausto Berton

Per il Dipartimento di Fisica

Responsabile Gestionale: Dott. Federico De Vettori

Addetti locale alla sicurezza: Sig. Maurizio Cavedaschi

Ing. Luca Cerone

Edizione N.	7
Data	14.12.2018

Allegato 1 Elenco Addetti

1.1 Elenco addetti



Tipo Addetto	Incarico	Nominativo	N° di Telefono
1	Coordinatore	Bondi Emanuele	3754
3	Spegnimento incendi Primo soccorso o	Fontana Giulio	3635

1.2 Elenco Responsabili alle attività di didattica e di ricerca in laboratorio

Laboratorio DEIB	Locali	RADRL	Tel
Didattica Sperimentale	008	Tutti i docenti che svolgono laboratori didattici	
Azionamenti Elettrici Elettronica di Potenza ed Accumoli di Energia	001a	Piegari Luigi	4125
Strumentazione Elettrica e Elettronica	001b	Toscani Sergio	4120
Airlab	002	Bonarini Andrea	9606

Laboratorio DFIS	Locali	RADRL	Tel
Serapide	S.001a	Mauro Nisoli	6057
Fexrays	S.002a	Mauro Nisoli	6167
Elyche	S.003a	Mauro Nisoli	6167
Vibra	S.014	Dario Polli	6086
Stratus	s.013	Giulio Cerullo	6190
Clark	S.015	Stefano Dal Conte	6590
Laboratorio Didattico	S.018	Amedeo Contran	6162

Allegato 2 Planimetrie

2.1 Piano Primo

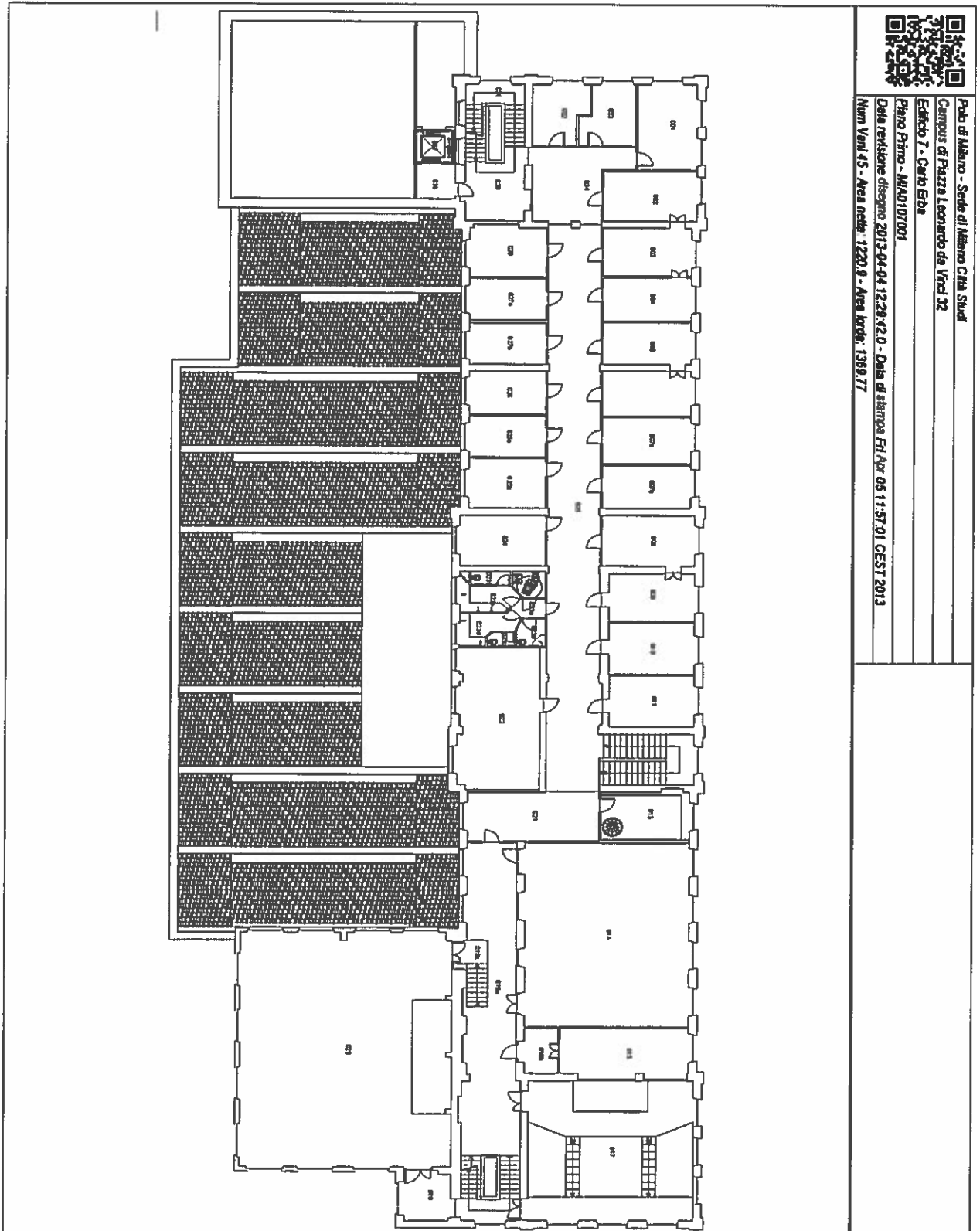

Dipartimento di Elettronica Informazione e Bioingegneria
Dipartimento di Fisica

2.2 Piano Terra

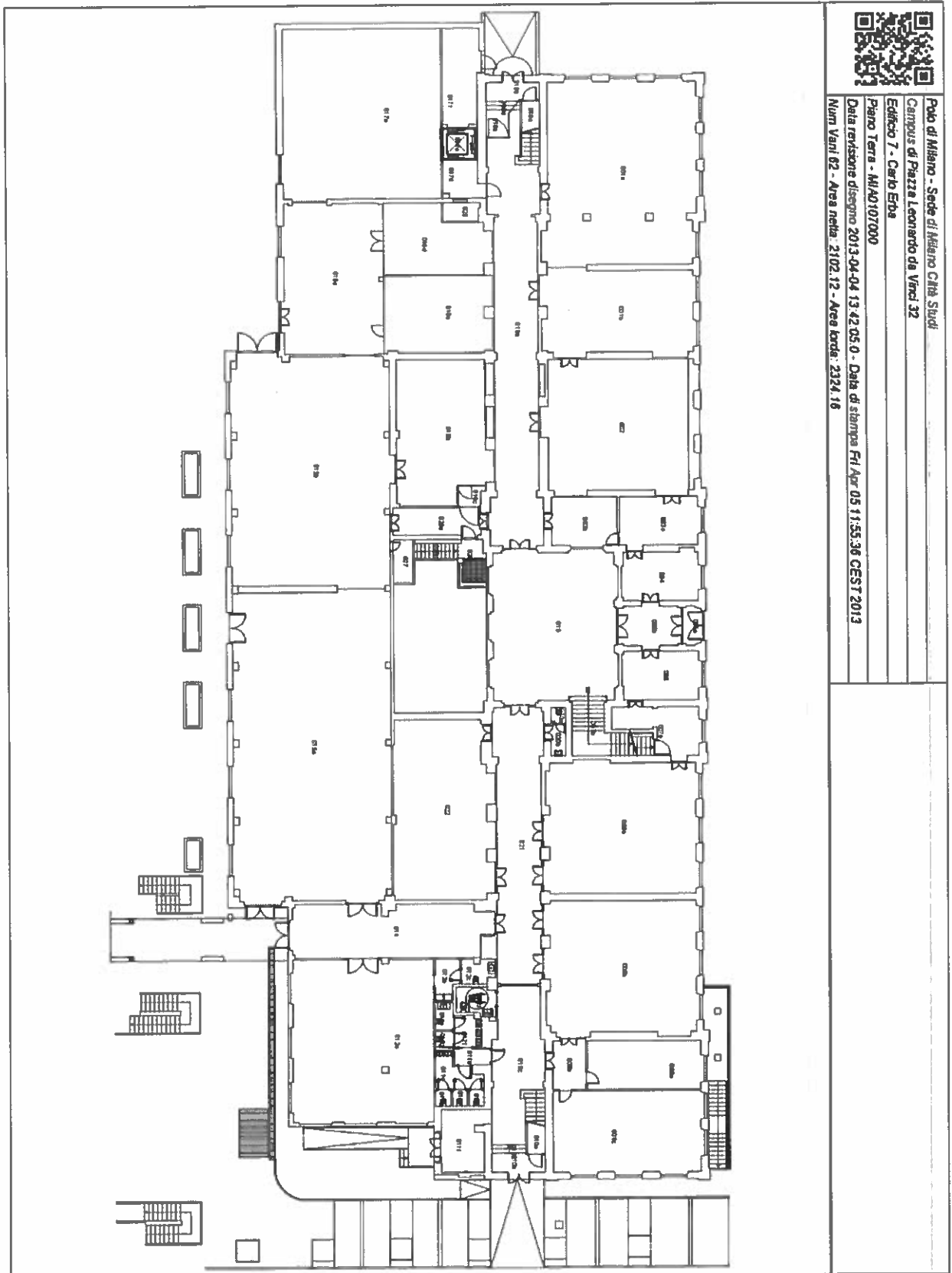

2.3 Piano Seminterrato

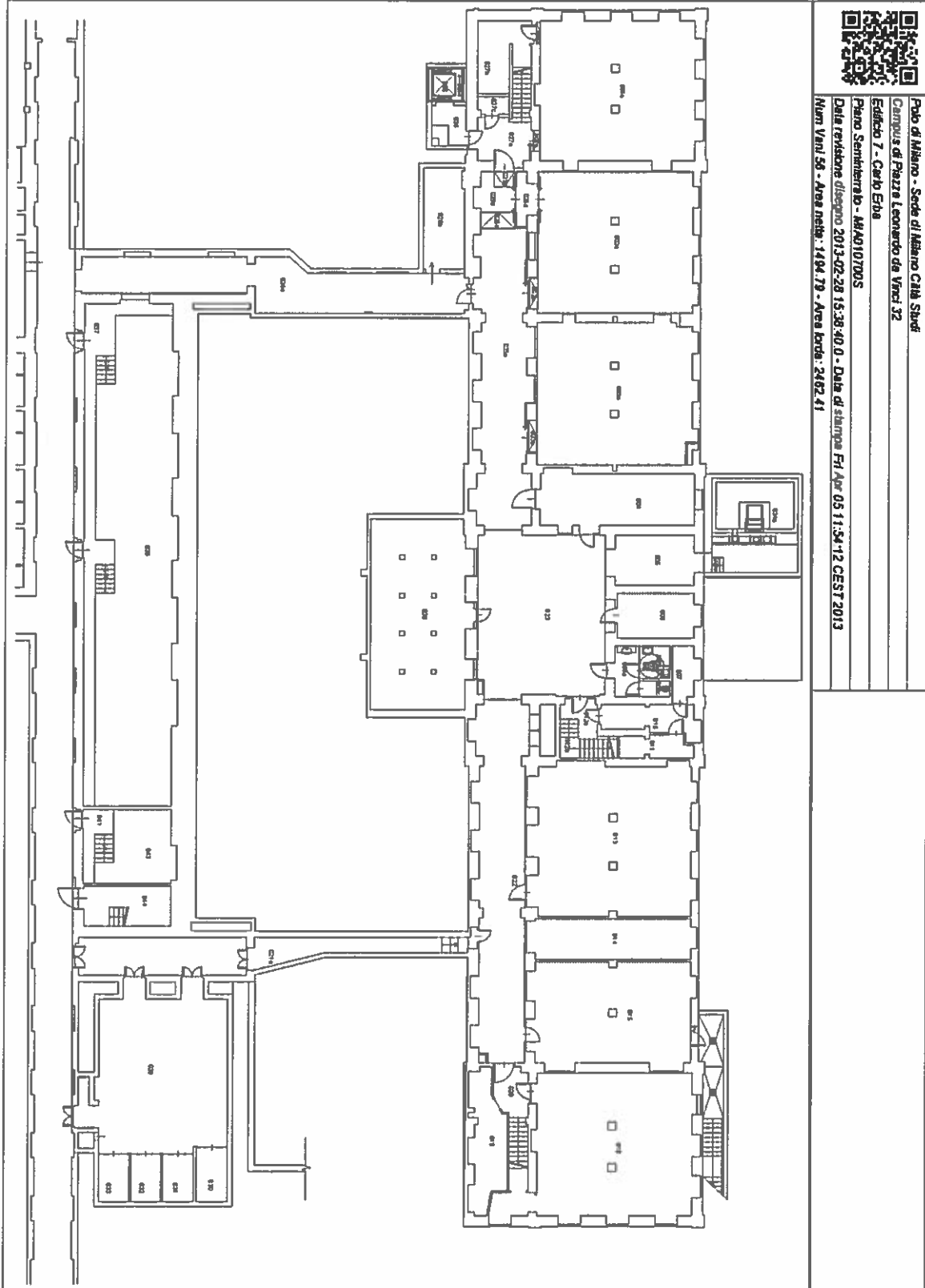

Polo di Milano - Sede di Milano Città Studi
Campus di Piazza Leonardo da Vinci 32
Edificio 7 - Carlo Edo
Piano Seminterrato - AA/01/005
Data revisione disegno: 2013-02-28 15:39:40.0 - Data di stampa: Pt Apr 05 11:54:12 CEST 2013
Num. Veri. 50 - Area nativ.: 1494.79 - Area Arch.: 2462.41

